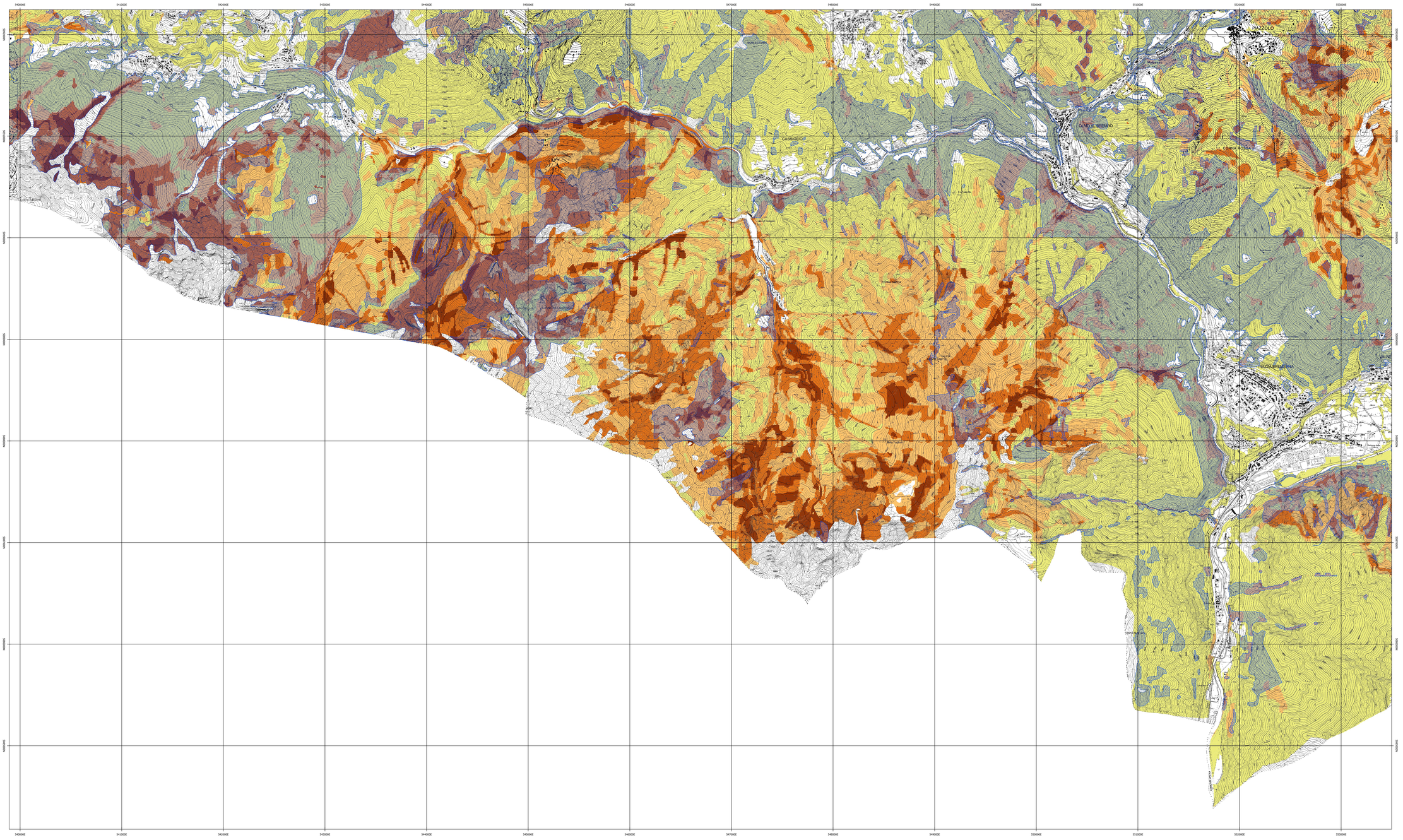

N

Legenda

Boschi non trasformabili (art. 25 NTA)

Nei "boschi non trasformabili" non possono essere individuate nuove aree a trasformazione esatta secondo il paragrafo "4.7.2) Modifica alle aree forestali suscettibili di trasformazione ordinaria a delimitazione esatta" della d.g.r. 8/7728/2008.
Nei "boschi non trasformabili" possono essere autorizzate:

a) viabilità agro-silvo-pastorale prevista dal piano VASP;
b) interventi di prevenzione o sistemazione del dissesto idrogeologico, da realizzarsi ove tecnicamente possibile tramite opere di bioingegneria forestale;
c) interventi funzionali alla fruizione del territorio (posa di bacheche, segnaletica, arredi per la sosta, eccetera);
d) le trasformazioni speciali di cui alle lettere b), c), f), g), h), i), l), a patto che si dimostri l'impossibilità o l'impraticabilità (ossia scelta tecnicamente possibile ma irrazionale) di realizzarli fuori bosco o in altri boschi di minor tutela.

Il rapporto di compensazione è sempre pari a 1:2, salvo i casi di esonero indicati all'art. 32.

RAPPORTI DI COMPENSAZIONE (salvo interventi a compensazione nulla o di minima entità o rapporti di compensazione diversamente indicati nelle NTA) per aree compatibili con la trasformazione:

- 1:1,25 - (Da 1:1,00 a 1:1,25)
- 1:1,50 - (Da 1:1,26 a 1:1,50)
- 1:,75 - (Da 1:1,51 a 1:1,75)
- 1:2 - (Da 1:1,76 a 1:2,00)

0 0,25 0,5 0,75 1 km

RegioneLombardia

Provincia di Bergamo

Comunità Montana Valle Brembana

Piano di Indirizzo Forestale della Val Brembana

Tav. 13H- Carta delle trasformazioni ammesse

Scala:	1:10000
Base cartografica:	CTR 1:10000
Fonte dei dati:	Comunità Montana - GLOBO Geoportale Regione Lombardia
Shapefiles:	F_MUNdizione_2020.shp; trasformazione 2020 finale.shp
Versione:	12
Data:	Ottobre 2020

Professionisti Incaricati

Studio Dott. For. Nicola Gallinaro

Dott. For. Nicola Gallinaro

In collaborazione con:
Dott. For. Francesco Natalino

Studio Dott. For. Giovanni Manfrini

Dott. For. Giovanni Manfrini
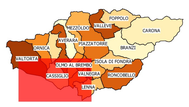
In collaborazione con:
Dott.ssa For. Lucia Mondini