



COMUNITÀ MONTANA VALLE BREMBANA



AVVISI DI SELEZIONE DEL PERSONALE AZIENDA SPECIALE SOCIALE VALLE BREMBANA

PIANO OPERATIVO PREVENZIONE RISCHIO CONTAGIO COVID-19

L'Azienda Speciale Sociale Valle Brembana (ASSVB), adotta il presente Piano per lo svolgimento delle selezioni pubbliche in oggetto, che disciplina le modalità di organizzazione e gestione delle prove tali da consentirne lo svolgimento in presenza in condizione di sicurezza rispetto al rischio di contagio da COVID-19. In ottemperanza al contenuto del Protocollo del Dipartimento per la Funzione Pubblica del 15.4.2021¹, l'ASSVB adotta il presente Piano Operativo Specifico, al fine di garantire lo svolgimento delle prove selettive che si terranno in data 22.03.2022 a partire dalle ore 8,30, con l'obiettivo di fornire in tale contesto indicazioni operative per la tutela della salute e sicurezza sia dei candidati, sia dei componenti della Commissione e del personale di vigilanza, tenuto conto dell'attuale stato di emergenza da virus Covid-19. La prova orale si svolgerà presso la sede della Comunità Montana in Piazza Brembana, nel rispetto delle disposizioni ivi vigenti per il personale dipendente e per gli utenti. In relazione al numero dei candidati che saranno ammessi alla prova orale, si valuterà, eventualmente, di prevedere orari scaglionati per la loro presentazione. Le disposizioni di seguito fornite tengono conto delle misure generali in materia di contenimento e gestione dell'emergenza epidemiologica da Covid-19; per tutto quanto non espressamente previsto nel presente documento, si rinvia a quanto contenuto nel protocollo di svolgimento dei concorsi pubblici reso noto dal Dipartimento della Funzione Pubblica prot. 25239 del 15/04/2021. Resta fermo, inoltre, il rispetto delle disposizioni per il contenimento della diffusione del virus Covid-19 adottate dalla Comunità Montana attraverso gli appositi Protocolli per la tutela della sicurezza dei lavoratori negli ambienti di lavoro.

Il presente Piano contiene, pertanto, misure che seguono la logica della precauzione.

AMBITO DI APPLICAZIONE

Il presente protocollo si applica alla gestione ed esecuzione della selezione pubblica per la copertura di n. 1 posto di direttore, n. 4 posti di assistente sociale full time, n. 2 posti di assistente sociale part time, n. 1 posto di istruttore amministrativo part time, n. 1 posto di collaboratore amministrativo part time, n. 1 posto di collaboratore amministrativo full time.

¹ Nell'ambito delle ultime misure emergenziali per il contenimento della diffusione del virus Covid-19, il D.L. 1 Aprile 2021, n. 44, convertito nella Legge 28 Maggio 2021 n. 76 (in G.U. 31/05/2021 n. 128), dispone che a partire dal 3 Maggio 2021 è consentito lo svolgimento delle procedure selettive in presenza dei concorsi banditi dalle pubbliche amministrazioni nel rispetto delle linee guida validate dal Comitato Tecnico Scientifico di cui all'Ordinanza del Capo del Dipartimento della Protezione Civile 3 febbraio 2020 n. 630 e s.m.i. Per effetto di tale disposizione, in data 15/04/2021, il Dipartimento per la Funzione Pubblica ha emanato con Prot. 25239 il "protocollo per lo svolgimento dei concorsi pubblici", validato dal C.T.S. nella seduta del 29/03/2021.



OBIETTIVI

Allo scopo di raggiungere i primari obiettivi di sicurezza relativi alla salvaguardia delle persone e, tenendo conto delle necessarie misure preventive per ridurre la probabilità di contagio da COVID19, nonché delle azioni di prevenzione del fattore di rischio rappresentato dal contatto con soggetto affetto da Covid-19, la selezione sarà realizzata e gestita in modo da:

- a) Garantire, nel corso della prova, il rispetto del criterio di “distanza droplet” di almeno 2 m.;
- b) Garantire l’accesso agli spazi individuati per la prova programmando il numero di accessi contemporanei nel rispetto del criterio di “distanza droplet” e regolamentando i flussi e i percorsi in modalità di senso unico;
- c) Assicurare che i candidati e gli operatori utilizzino, in ogni fase delle prove, i dispositivi di Protezione delle vie aeree;
- d) Garantire l’applicazione di metodologie e protocolli per una corretta disinfezione e sanificazione degli ambienti, degli arredi e delle aree di pertinenza;
- e) Garantire il monitoraggio della temperatura corporea dei candidati attraverso termoscanner che permettano la misurazione automatica;
- f) Evitare ogni possibile assembramento prima, durante e dopo lo svolgimento delle prove selettive in tutti gli ambienti interni ed esterni alla sede concorsuale.

MISURE ORGANIZZATIVE E MISURE IGIENICO-SANITARIE

Essendo prevista un’unica prova orale, è stata programmata, un’unica sessione in data 22.03.2022 a partire dalle ore 9,00, e differenziando gli orari in funzione delle varie selezioni. Attraverso la pubblicazione del presente Piano specifico sul sito internet istituzionale, alla sezione dedicata alla selezione in oggetto, si provvederà ad informare i candidati delle misure adottate invitando gli stessi a porre particolare attenzione ai comportamenti che dovranno essere tenuti durante tutta la procedura. Tutti i candidati che si presenteranno dovranno tenere i seguenti comportamenti:

- 1) Presentarsi da soli e senza alcun tipo di bagaglio (salvo situazioni eccezionali, da documentare e con riserva di valutazione);
- 2) Non presentarsi presso la sede concorsuale se affetti da uno o più dei seguenti sintomi:
 - a) Temperatura superiore a 37,5°C;
 - b) Tosse di recente comparsa;
 - c) Difficoltà respiratoria;
 - d) Perdita improvvisa dell’olfatto (anosmia) o diminuzione dell’olfatto (iposmia), perdita del gusto (ageusia) o alterazione del gusto (disgeusia);
 - e) Mal di gola;

oppure, in caso di sussistenza di uno o più sintomi riconducibili alla patologia Covid-19, presentarsi con un tampone molecolare o antigenico effettuato entro le 48 ore precedenti alla prova concorsuale, con esito negativo, da esibire in aggiunta alla Certificazione Verde Covid-19 di cui al successivo punto n. 4;

- 3) Non presentarsi alla sede concorsuale se affetti da Covid-19 o se sottoposti alla misura della quarantena o isolamento domiciliare fiduciario e/o al divieto di allontanamento dalla propria dimora/abitazione come misura di prevenzione contro il contagio Covid-19;
- 4) Presentare all’atto d’ingresso nell’area concorsuale la Certificazione Verde Covid-19 (EU Digital Covid Certificate), di cui al D. L. n. 52 del 22.4.2021 e s.m.i., cioè green-pass base, da esibire nelle forme di legge, cioè su supporto cartaceo oppure digitale, unitamente ad un documento di identità, ai fini della verifica;
- 5) Indossare obbligatoriamente, al momento dell’accesso all’area concorsuale sino all’uscita, al termine delle prove, la mascherina facciale filtrante FFP2 messa a disposizione dall’Ente e fornita contestualmente all’ingresso. Eventuali mascherine di qualsiasi tipo indossate dai candidati al



momento dell'accesso dovranno essere sostituite con quelle fornite dall'Ente, contestualmente all'ingresso.

Gli obblighi di cui ai punti n. 2 e 3 sono oggetto di un'apposita autodichiarazione il cui modulo viene messo a disposizione dall'Amministrazione e allegato al presente Piano, da prodursi ai sensi degli artt. 46 e 47 del DPR 445/2000. Qualora una o più delle suindicate condizioni, non dovesse essere soddisfatta, ovvero in caso di rifiuto a produrre l'autodichiarazione di cui sopra e/o la Certificazione Verde Covid-19 (Green-pass) non risulti valida, verrà inibito l'ingresso del candidato nell'area concorsuale. In ogni caso, qualora un candidato, al momento dell'ingresso nell'area concorsuale presenti, alla misurazione, una temperatura superiore a 37,5°C o altra sintomatologia riconducibile al Covid-19, verrà invitato ad allontanarsi dall'area concorsuale, indipendentemente dalla disponibilità dell'area pre-triage che, se prevista, deve gestire solo i casi di sintomatologia riconducibili al Covid19 insorti durante la prova concorsuale. Rispetto al punto 5), si precisa ulteriormente che tutti i candidati devono presentarsi muniti di Dispositivi di Protezione delle vie aeree in quanto nell'area antistante l'ingresso, pur se all'aperto, può verificarsi assembramento di persone. All'arrivo, un addetto fornirà a ciascun candidato una mascherina facciale filtrante FFP2 che dovrà essere obbligatoriamente indossata prima di accedere all'area concorsuale e mantenuta indosso fino all'uscita, al termine della prova. L'Amministrazione rende disponibile un congruo numero di mascherine che tiene conto anche di eventuali necessità di sostituzione in corso di permanenza all'interno dell'area concorsuale. Ciascun candidato deve indossare obbligatoriamente ed esclusivamente le mascherine fornite dall'Amministrazione: in caso di rifiuto non potrà partecipare alla prova. L'Amministrazione fornirà indicazioni sul corretto utilizzo delle mascherine (copertura delle vie aeree, naso e bocca) e sulle modalità di smaltimento che avverrà all'atto dell'uscita dall'area concorsuale, dove i candidati troveranno un apposito contenitore per i rifiuti indifferenziati. Non sarà consentito in ogni caso nell'area concorsuale, l'uso di mascherine chirurgiche, facciali filtranti e/o mascherine di comunità in possesso del candidato.

Gli operatori di vigilanza e gli addetti all'organizzazione e all'identificazione dei candidati nonché i componenti della Commissione esaminatrice saranno muniti di mascherine facciali filtranti FFP2. Non si ritiene necessario l'uso di guanti per il personale addetto all'identificazione dei candidati, bensì una frequente e accurata igienizzazione delle mani. Il personale addetto alle varie attività concorsuali e i membri della Commissione esaminatrice devono presentare all'atto d'ingresso nell'area concorsuale la certificazione verde Covid-19 (EU Digital Covid Certificate), nota anche come green-pass, da esibire nelle forme di legge, cioè su supporto cartaceo oppure digitale, unitamente ad un documento di identità, ai fini della verifica. La temperatura corporea verrà rilevata al momento dell'accesso del candidato nell'area concorsuale, mediante termoscanner che permette la misurazione automatica. I candidati, nel rispetto del criterio di "distanza droplet", verranno fatti accedere uno alla volta nell'atrio d'ingresso della sala assembleare, sarà acquisita l'autodichiarazione sopra richiamata, sarà effettuata l'identificazione mediante visione dei documenti di identità e sarà fornita la mascherina FFP2 da indossare nell'area concorsuale. I flussi e i percorsi di accesso in ingresso nell'area concorsuale e nell'area di transito per la registrazione e in uscita vengono organizzati e regolamentati in modalità a senso unico, con affissione di apposita cartellonistica verticale di carattere informativo e prescrittivo. A seguito della registrazione, a ciascun candidato, su indicazione degli addetti alla vigilanza e all'organizzazione della prova concorsuale e seguendo la cartellonistica, sarà indicata la postazione dove effettuare la prova, all'interno dell'aula concorsuale: tale postazione non potrà essere cambiata per l'intera durata della prova.

In tutta l'area concorsuale, particolarmente nelle aree antistanti l'aula concorsuale e i servizi igienici, sono disponibili i dispenser con soluzione idroalcolica per l'igienizzazione delle mani.

I candidati che accedono all'area concorsuale e che accedono ai servizi igienici, devono utilizzare il dispenser per igienizzare le mani prima di accedere. L'accesso ai servizi igienici avverrà, in caso di necessità, prima dell'inizio della prova concorsuale, un candidato alla volta fino ad esaurimento dei richiedenti.



In ogni caso deve essere sempre mantenuta la distanza interpersonale di almeno 2 metri in ogni situazione.

Presso le postazioni di identificazione, nell'atrio di ingresso, sarà posizionato il dispenser di soluzione idroalcolica per l'igienizzazione delle mani: i candidati saranno invitati dall'operatore ad igienizzare le mani prima e dopo le operazioni di identificazione e/o consegna e/o ricezione del materiale concorsuale. Le operazioni di riconoscimento avranno la durata strettamente necessaria per identificare ciascuno dei candidati che accedono alla prova. Sarà garantita l'identificazione prioritaria delle candidate in stato di gravidanza, dei candidati diversamente abili e dei candidati richiedenti tempi aggiuntivi. I candidati sono invitati a moderare il tono della voce, evitando volumi alti e toni concitati anche al fine di evitare la diffusione del droplet. I percorsi di ingresso e uscita sono separati e correttamente identificati.

REQUISITI DELL'AULA CONCORSUALE

La prova selettiva in oggetto si svolgerà nel Comune di Piazza Brembana in Via don Angelo Tondini n. 16 presso la Sala Assembleare per quanto riguarda la selezione del Direttore e delle figure di Assistente Sociale, e presso i locali posti al piano interrato per le selezioni afferenti le selezioni del personale amministrativo di categoria B e C. Detti locali dispongo:

- Di un'adeguata viabilità e trasporto pubblico locale;
- Di ingresso e uscita separati per evitare flussi di percorrenza opposti e con rischio di assembramento; - di adeguati parcheggi nelle vicinanze, anche per eventuali portatori di handicap;
- di una sufficiente area interna, molto ampia, che consente un accentuato distanziamento delle postazioni, con adeguata aerazione naturale;
- disponibilità di un locale interno, dove accogliere e isolare i soggetti sintomatici (sintomi insorti nel corso delle prove), raggiungibile direttamente dalla sala concorsuale ma distinto da questa, anche per garantire la privacy del soggetto a rischio.

REQUISITI DIMENSIONALI DELL'AULA CONCORSUALE

La sala assembleare ha una superficie circa 70 mq. che, al netto della zona riservata alla Commissione, consente di collocare n. 25 postazioni a sedere per i candidati, mantenendo le adeguate distanze interpersonali. La disposizione dei candidati rispetterà il criterio della fila, così da garantire uno riempimento e uno svuotamento ordinato all'inizio e al termine della prova concorsuale. I candidati, una volta raggiunta la postazione loro assegnata, dovranno rimanere seduti per tutto il periodo antecedente la prova, quello della prova stessa e dopo la consegna degli elaborati finché non siano autorizzati all'uscita. I candidati saranno invitati all'uscita singolarmente in tempi distanziati tra loro al fine di evitare assembramenti. La procedura di deflusso dei candidati dall'aula concorsuale verrà gestita scaglionando, in maniera ordinata, le file e invitando all'uscita i singoli candidati progressivamente. Verrà data precedenza alle donne in stato di gravidanza e ai candidati con disabilità ove presenti. In ogni caso sarà sempre osservato il distanziamento interpersonale di almeno 2 metri in ogni fase. Inoltre, l'aula concorsuale ha:

- Pavimentazione e strutture verticali facilmente sanificabili;
- Servizi igienici accessibili dall'aula, che saranno identificati e indicati con apposita cartellonistica e segnaletica;
- Un elevato livello di aerazione naturale; una volumetria minima di ricambio d'aria per candidato.

SVOLGIMENTO DELLA PROVA

Le modalità di svolgimento della prova scritta e la tempistica verranno descritte ai candidati dalla Commissione e si svolgerà per il tempo massimo di un'ora.

Per l'intera durata della prova, i candidati:



- Dovranno obbligatoriamente mantenere indosso la mascherina FFP2 fornita dall'Amministrazione;
- Non potranno consumare alimenti, né bevande;

Durante le prove gli addetti al controllo saranno sempre muniti di mascherina facciale filtrante FFP2, potranno circolare tra le sedute dei candidati, tra le file, mantenendosi sempre e comunque a distanza superiore ad 1 metro da ciascuno.

PULIZIA, SANIFICAZIONE E DISINFEZIONE DELL'AREA CONCORSUALE

Nell'area concorsuale verrà assicurata:

- La sanificazione preliminare dell'area concorsuale nel suo complesso, valida per l'intera durata della sessione giornaliera;
- La pulizia preliminare e a fine prova;
- La disinfezione prima della prova, dell'aula concorsuale e delle postazioni dei candidati, degli ambienti degli arredi, delle maniglie e di ogni oggetto che può essere oggetto di contatto funzionale;
- La pulizia, sanificazione e disinfezione dei servizi igienici verrà effettuata con personale qualificato in presidio permanente, dotato di idonei prodotti; all'interno dei servizi sarà sempre garantito sapone liquido, gel igienizzante per le mani, salviette monouso per asciugarsi con apposito contenitore dei rifiuti chiuso con apertura a pedale.

MISURE DI PREVENZIONE E PROTEZIONE DEI LAVORATORI E DELLE COMMISSIONI ESAMINATRICI

Fatte salve tutte le misure di prevenzione e protezione già predisposte dal Datore di Lavoro, i lavoratori addetti prima di accedere alle aree destinate allo svolgimento del concorso, effettuano una adeguata igiene delle mani per poi indossare il dispositivo di protezione delle vie aeree (mascherina FFP2) che dovrà essere mantenuto indosso durante l'intero svolgimento della prova concorsuale. Le medesime cautele trovano applicazione per i componenti della Commissione esaminatrice. Il personale addetto all'organizzazione della prova concorsuale e i membri della Commissione esaminatrice saranno formati adeguatamente sull'attuazione del presente protocollo.

PIANO OPERATIVO SPECIFICO DELLA PROCEDURA CONCORSUALE – COMUNICAZIONI AL DIPARTIMENTO DELLA FUNZIONE PUBBLICA

Il presente Piano Operativo, ed i relativi allegati, viene reso disponibile, sulla pagina web dedicata alla procedura selettiva entro 5 giorni dallo svolgimento della prova.

Piazza Brembana 17 marzo 2022

**Il Presidente
Lobati Jonathan**

Il presente documento è sottoscritto con firma digitale ai sensi dell'art. 21 del D. Lgs. 82/2005.

**L'Amministratore Unico A.S.S.V.B.
Brignoli Lucio**

Il presente documento è sottoscritto con firma digitale ai sensi dell'art. 21 del D. Lgs. 82/2005.



CARTELLONISTICA PER L'AREA CONCORSUALE

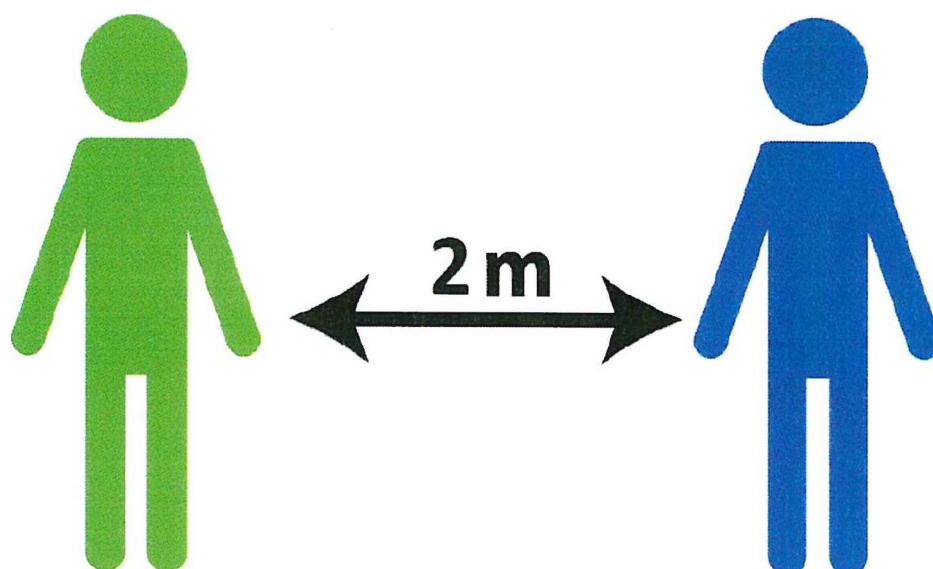

**MANTENERE
LA DISTANZA
DI 2 METRI
TRA UNA PERSONA E
L'ALTRA**



**EVITARE
VOLUMI ALTI
E TONI CONCITATI**



CARTELLONISTICA POSTAZIONE DISTRIBUZIONE MASCHERINA

COME INDOSSARE LA MASCHERINA



CARTELLONISTICA IGIENIZZANTE



Come **frizionare** le mani con la soluzione alcolica?

**USA LA SOLUZIONE ALCOLICA PER L'IGIENE DELLE MANI!
LAVALE CON ACQUA E SAPONE SOLTANTO SE VISIBILMENTE SPORCHE!**



Durata dell'intera procedura: **20-30 secondi**



1a Versare nel palmo della mano una quantità di soluzione sufficiente per coprire tutta la superficie delle mani.



2 frizionare le mani palmo contro palmo

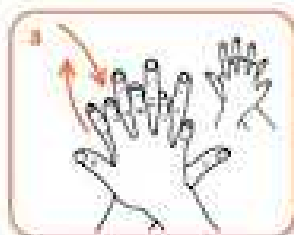

3 il palmo destro sopra il dorso sinistro intrecciando le dita tra loro e viceversa

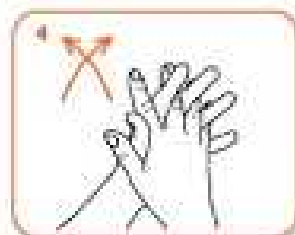

4 palmo contro palmo intrecciando le dita tra loro

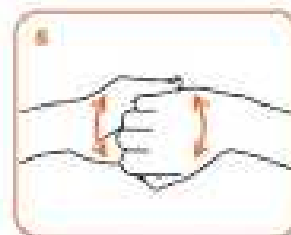

5 dorso delle dita contro il palmo opposto tenendo le dita strette tra loro

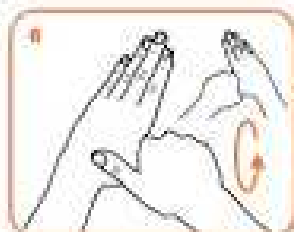

6 frizione rotazionale del pollice sinistro stretto nel palmo destro e viceversa

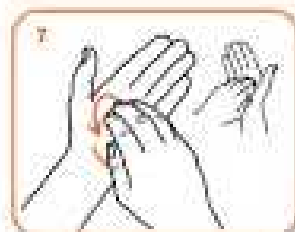

7 frizione rotazionale, in avanti ed indietro con le dita della mano destra strette tra loro nel palmo sinistro e viceversa



...una volta asciutte, le tue mani sono sicure.

WORLD ALLIANCE
for **PATIENT SAFETY**

WAI è un'associazione di medici e farmacisti del Gruppo WHO, a garanzia dei membri di The Information System Programme, for their active participation in improving the safety of their patients.



Il presente documento è stato sviluppato dalla World Alliance for Patient Safety (WAI) in collaborazione con l'Organizzazione Mondiale della Sanità (WHO). Il presente documento è un prodotto di lavoro collaborativo e non rappresenta un'opinione ufficiale dell'Organizzazione Mondiale della Sanità. Il presente documento è un prodotto di lavoro collaborativo e non rappresenta un'opinione ufficiale dell'Organizzazione Mondiale della Sanità.

CARTELLO COME LAVARSI LE MANI



Come lavarsi le mani con acqua e sapone?



LAVA LE MANI CON ACQUA E SAPONE, SOLTANTO SE VISIBILMENTE SPORCHE! ALTRIMENTI, SCEGLI LA SOLUZIONE ALCOLICA!



Durata dell'intera procedura: 40-60 secondi



Bagna le mani con l'acqua

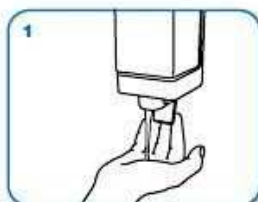

applica una quantità di sapone sufficiente per coprire tutta la superficie delle mani



friziona le mani palmo contro palmo

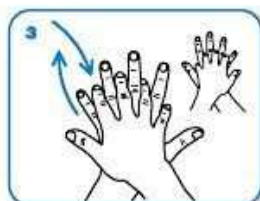

il palmo destro sopra il dorso sinistro intrecciando le dita tra loro e viceversa



palmo contro palmo intrecciando le dita tra loro

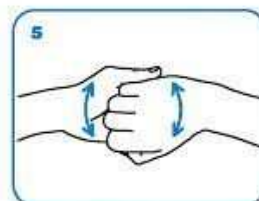

dorso delle dita contro il palmo opposto tenendo le dita strette tra loro



frizione rotazionale del pollice sinistro stretto nel palmo destro e viceversa



frizione rotazionale, in avanti ed indietro con le dita della mano destra strette tra loro nel palmo sinistro e viceversa



Risciacqua le mani con l'acqua



asciuga accuratamente con una salvietta monouso



usa la salvietta per chiudere il rubinetto

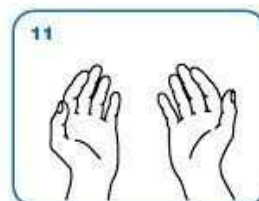

...una volta asciutte, le tue mani sono sicure.

WORLD ALLIANCE
for **PATIENT SAFETY**

WHO acknowledges the Hôpitaux Universitaires de Genève (HUG), in particular the members of the Infection Control Programme, for their active participation in developing this material.
October 2006, version 1.



All reasonable precautions have been taken by the World Health Organization to verify the information contained in this document. However, the published material is being distributed without warranty of any kind, either expressed or implied. The responsibility for the interpretation and use of the material lies with the reader. It is not valid for the World Health Organization to be held liable for damages arising from its use.

Image: © 2006 WHO/UNICEF



**CARTELLONISTICA ORIZZONTALE POSTAZIONE
(MISURAZIONE FEBBRE, CAMBIO MASCHERINA, IDENTIFICAZIONE CANDIDATO)**





AUTODICHIARAZIONE CANDIDATI

DICHIARAZIONE SOSTITUTIVA DELL'ATTO DI NOTORIETÀ (art. 47 D.P.R. 28 dicembre 2000 n. 445 e s.m.i.)

Il/La sottoscritto/a _____
nato il _____
residente in _____ (_____) Via _____
identificato a mezzo _____ nr. _____
rilasciato da _____ - in data _____

DICHIARA SOTTO LA PROPRIA RESPONSABILITÀ

*ai sensi e per gli **effetti 76** del D.P.R. 445/2000 e s.m.i., consapevole della responsabilità e delle conseguenze civili e penali previste in caso di rilascio di dichiarazioni mendaci e/o formazione di atti falsi e/o uso degli stessi nonché della decadenza dai benefici eventualmente conseguiti:*

- di non essere sottoposto alla misura della quarantena o isolamento domiciliare fiduciario e/o al divieto di allontanamento dalla propria dimora/abitazione come misura di prevenzione della diffusione del contagio da COVID - 19;
- di non presentare alcuno di questi sintomi:
temperatura superiore a 37,5°C e brividi; tosse di recente comparsa; difficoltà respiratoria; perdita improvvisa dell'olfatto (anosmia) o diminuzione dell'olfatto (iposmia), perdita del gusto (ageusia) o alterazione del gusto (disgeusia); mal di gola;

DICHIARO INOLTRE

Il/la sottoscritto/a dichiara, infine, di essere informato/a, ai sensi del d.lgs. n. 196/2003 (codice in materia di protezione di dati personali) e successive modificazioni, che i dati personali raccolti saranno trattati, anche con strumenti informatici, esclusivamente nell'ambito del procedimento per il quale la presente dichiarazione viene resa.

LUOGO

DATA

FIRMA



PLANIMETRIA AREA CONCURSUALE

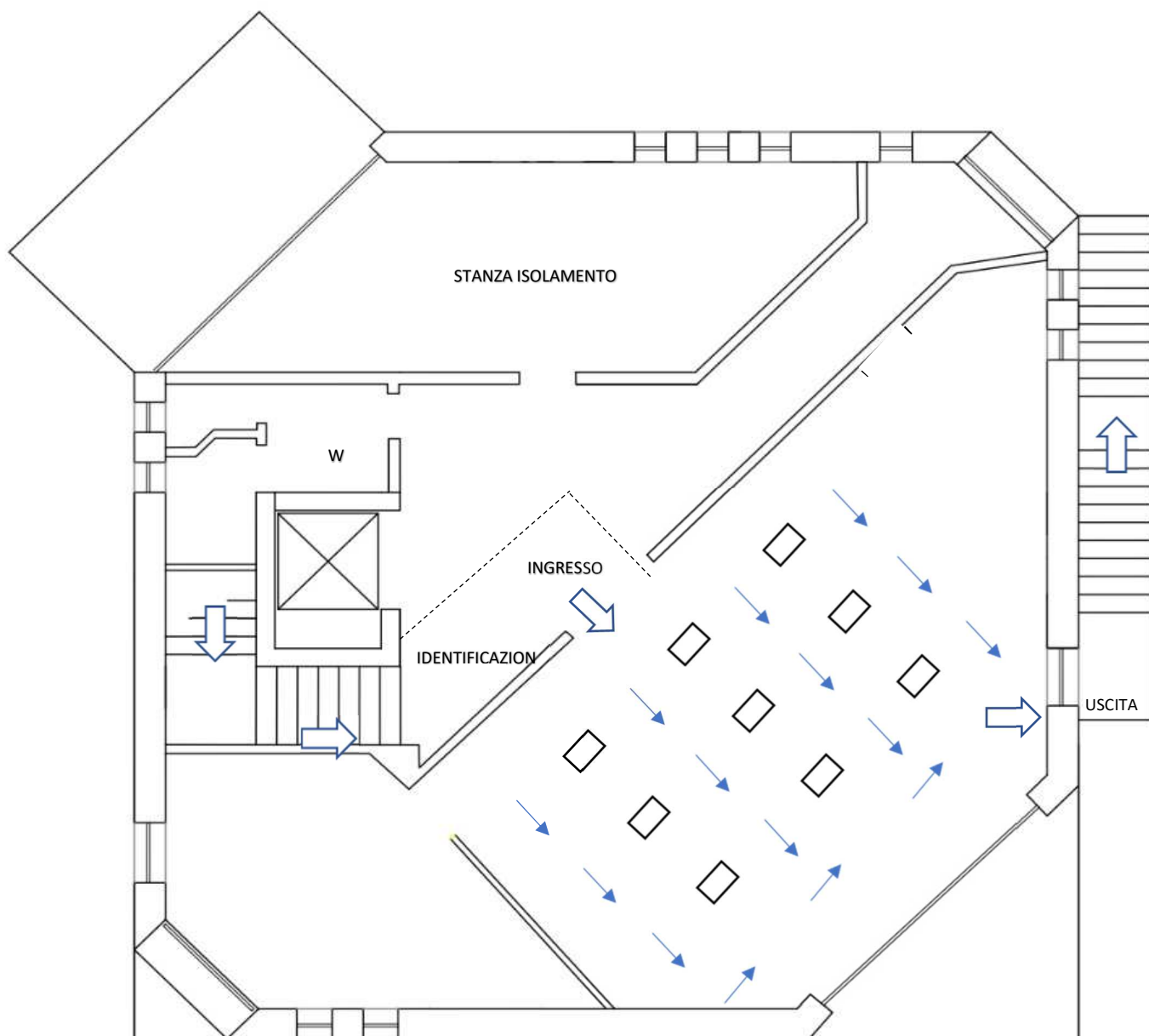

PLANIMETRIA AULA CONCURSUALE

Pianta Piano RIALZATO



Pianta Piano TERRA

