

# Legenda

- Tav. 8A - PTCP
- Rete Ecologica
- Ganglio primario
  - Ganglio secondario
- PTCP
- 1 - Aree dei parchi fluviali
  - 4 - Contesti di elevato valore naturalistico e paesistico (art. 54)
  - 5 - Ambiti di opportuna istituzione di PLIS (art. 71)
  - 11 - Laghi e corsi d'acqua
  - 14 - Versanti boscati (art.57)

- 16 - Versanti delle zone collinari e pedemontane (art. 59)
- 18 - Sistema delle aree culminali (art. 55)
- 19 - Pascoli d'alta quota (art. 56)
- 20 - Zone umide e laghi d'alta quota (art. 55)
- 21 - Paesaggio montano debolmente antropizzato (art. 58)
- 22 - Paesaggio montano antropizzato con insediamenti sparsi (art. 58)
- 25 - Aree urbanizzate
- 7 - Aree con fenomeni urbanizzativi in atto o previste o prevalentemente inedificate, di immediato rapporto con i contesti urbani (art. 62)
- 26 - Aree verdi previste dalla pianificazione locale e confermate come elementi di rilevanza paesistica (art. 67)

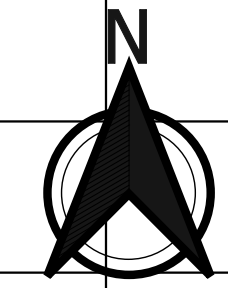
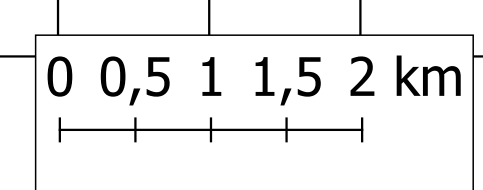
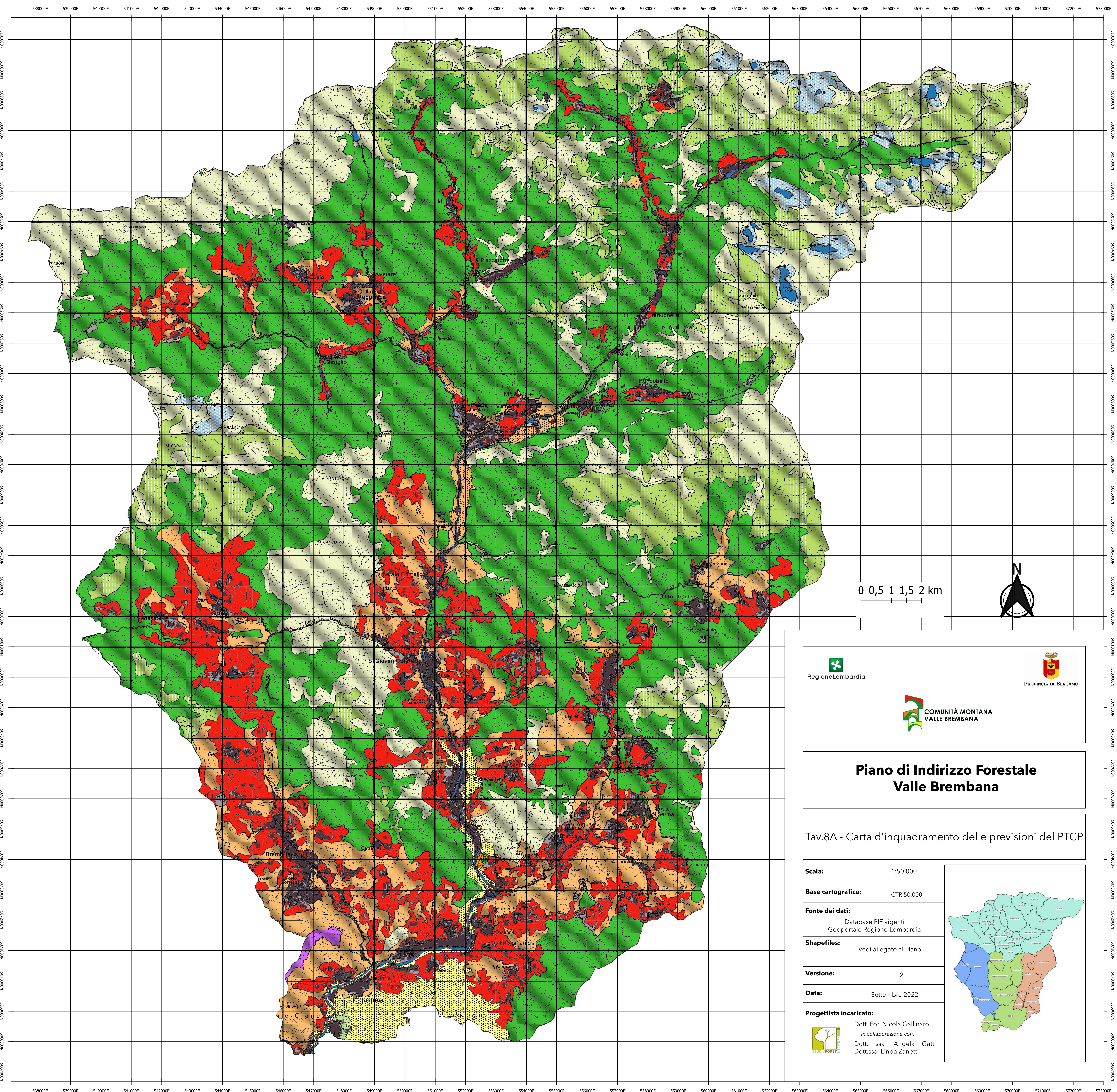

Regione Lombardia

PROVINCIA DI BERGAMO

COMUNITÀ MONTANA VALLE BREMBANA

## Piano di Indirizzo Forestale Valle Brembana

Tav.8A - Carta d'inquadramento delle previsioni del PTCP

<b>Scala:</b>	1:50.000
<b>Base cartografica:</b>	CTR 50.000
<b>Fonte dei dati:</b>	Database PIF vigenti Geoportale Regione Lombardia
<b>Shapefiles:</b>	Vedi allegato al Piano
<b>Versione:</b>	2
<b>Data:</b>	Settembre 2022

**Progettista incaricato:**  
 Dott. For. Nicola Gallinaro  
*In collaborazione con:*  
 Dott. ssa Angela Gatti  
 Dott. ssa Linda Zanetti

